

## DEMANDE DE TERRASSE SUR LE DOMAINE PUBLIC MÉTROPOLITAIN

**Adresse postale**

Service Conservation du Domaine Public  
Unité Occupations Commerciales  
LE FORUM – 3 rue Malakoff – CS 50053  
38031 GRENOBLE Cedex 01

**Bureau**

10 rue Hébert  
38000 GRENOBLE  
☎ : 04 85 59 87 51

@ : [coordiuc@grenoblealpesmetropole.fr](mailto:coordiuc@grenoblealpesmetropole.fr)

### 1. Objet de la demande

- |   |  |
|---|--|
| <input type="checkbox"/> Terrasse sur trottoir          | <input type="checkbox"/> Entrepôt de marchandise |
| <input type="checkbox"/> Terrasse sur stationnement     | <input type="checkbox"/> Chevalet                |
| <input type="checkbox"/> Terrasse Fermée <sup>(1)</sup> | <input type="checkbox"/> Parasol :               |
|   | <input type="checkbox"/> Autre :                 |

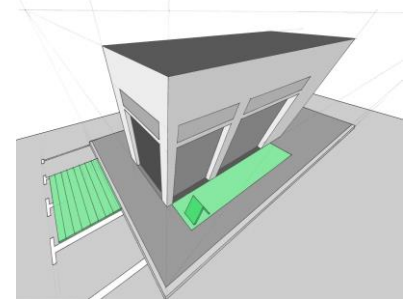

\* Consultez le renvoi en bas de page

### 2. Identification de la société et du commerce

Forme Juridique : <input type="checkbox"/> SA <input type="checkbox"/> SARL <input type="checkbox"/> SAS <input type="checkbox"/> Autres :
Raison sociale :
N° de SIRET : <small>À l'adresse de l'établissement</small>
Enseigne commerciale :
Adresse du commerce :

### 3. Identification du demandeur :

Nom : ..... Prénom : .....  
 Adresse : .....  
 Code Postal : ..... Commune : .....  
 Tél. : ..... Mail : .....



*Pour rappel, les travaux d'aménagement ou de modification d'un établissement recevant du public sont soumis à autorisation du Maire et **ne peuvent être effectués qu'après le dépôt d'un dossier** permettant de vérifier leur conformité auprès du service **Sécurité Civile** ou auprès du service **Urbanisme** en cas de modification de façade.*

**Cette demande ne vaut pas acceptation, et reste soumise à vérification et autorisation de la Métropole par un arrêté. L'absence de réponse dans un délai de 2 mois vaut refus.**

A ....., le \_\_\_\_ / \_\_\_\_ / .....

Signature :

**Pièces à fournir :**

Terrasse et Entrepôt	
1	Extrait K-bis de moins de 3 mois
2	Plan masse coté de la terrasse ou de l'entrepôt demandé
3	Photo du lieu d'implantation

- (1) Nécessite le dépôt d'un dossier au service Urbanisme de votre commune  
 Nécessite le dépôt d'un dossier au service Voirie de Grenoble Alpes Métropole : [voirie@grenoblealpesmetropole.fr](mailto:voirie@grenoblealpesmetropole.fr) pour l'ancrage.

**Pour tous : le respect des prescriptions du Règlement Général de Voirie Métropolitain (RGVM) conditionne les modalités de mise en œuvre de votre projet.**